¡ TANG !

'24-'25 Winter Collection 〈 24206 〉 & '24-'25 Early Spring Collection 〈 24206 ES 〉

P1~P14 **P15~P21**

ご来社日

CODE NO **御店名** **様**

受注枚数 **枚**

受注上代

受注下代

la pelote inc .

〒651-0088 神戸市中央区小野柄通 3丁目1-15 小野柄通鈴木ビル3F

TEL 078(230)2678 FAX 078(230)2680 HP http://www.lapelote.co.jp

P- 1　　**TANG　24206**

1/14Nm SHEPHERD+　12G 1ply　RWS Wool x Recycled Nylon

2220031　¥16,700 ¥18,370　着丈 60　身巾 58　06col

2220502　¥23,000 ¥25,300　着丈 120　身巾 60

06col→

2220032　¥15,300 ¥16,830　着丈 F65/B70　身巾 55

※2220031, 2220502 左から 06col, 11col, 41col, 13col

↑↓11col

2220402　¥16,000 ¥17,600

セミサルエル　ﾎﾞﾄﾑ丈 96
ｳｴｽﾄ巾 33～48(ｺﾞﾑ)　ﾋｯﾌﾟ巾 53

41col

2220503　¥20,000 ¥22,000

サムホール付 着丈 120　身巾 56

素材	1/14Nm SHEPHERD+ 12G 1ply RWS Wool x Recycled Nylon											
品番	2220031		2220502		2220032		2220402		2220503			
STYLE NO	KB-24W-T1		KB-24W-T2		KB-24W-T3		KB-24W-T4		KB-24W-T5			
上代 税抜/税込	**¥16,700** ¥18,370		**¥23,000** ¥25,300		**¥15,300** ¥16,830		**¥16,000** ¥17,600		**¥20,000** ¥22,000			
Made in China	着丈 60 身巾 58		着丈 120 身巾 60		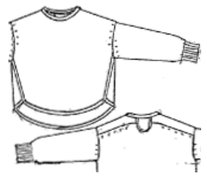 着丈 F65/B70 身巾 55		セミサルエル ﾎﾞﾄﾑ丈 96 ウエスト巾 33～48(ｺﾞﾑ) ﾋｯﾌﾟ巾 53		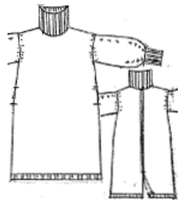 サムホール付 着丈 120 身巾 56			
品質	ウール 80% (RWS ウール100%) ナイロン 20% (リサイクルナイロン100%)		ウール 80% (RWS ウール100%) ナイロン 20% (リサイクルナイロン100%)		ウール 80% (RWS ウール100%) ナイロン 20% (リサイクルナイロン100%)		ウール 80% (RWS ウール100%) ナイロン 20% (リサイクルナイロン100%)		ウール 80% (RWS ウール100%) ナイロン 20% (リサイクルナイロン100%)			
ｸﾞﾗﾝﾄﾞｶﾗｰ	配色	発注数	配色	発注数	配色	発注数	配色	発注数	配色	発注数		
06 オートミール												
11 ｸﾞﾚｰ												
13 ﾌﾞﾗｯｸ												
41 ﾌﾞﾗｳﾝ												
62 DKｵﾚﾝｼﾞ												
TOTAL												

展示会NO	24206	PAGE	1

「 **RWS Wool** 」 とは、Responsible Wool Standard（レスポンシブル ウール スタンダード）の略です。 羊と土地の管理を実践した農場で生産された羊毛原料がその後の最終製品に至るまですべての製造工程において、正しく、間違いなく使われ、管理されているかのトレーサビリティを証明する国際的な認証基準です。動物の人道的な扱い、土地の健康、健全なサプライチェーンの構築など認証のための4つの柱があり、全ての製造工程において審査を受け、認証を取得することにより、RWSウールと認定されます。

GRS（Global Recycled Standard）認証とは、リサイクルされた材料の使用を増やすことを目的に、2008 年に Control Union Certifications によって策定された国際的な自主基準です。最終製品に含まれる原材料の20%にリサイクル材料が含まれているかどうかを審査するRCS（Recycled Claim Standard）に加えて、社会面、環境面、化学面を審査します。

【GRS認証は何を保証しているの？】

①製品（最終製品および中間材）のリサイクル含有物を検証
②生産段階で労働環境面、倫理面など責任ある社会的配慮がなされているか
③廃水管理やエネルギー使用などの環境的配慮や、有害化学物質を含む加工薬剤の排除などといった適切な化学物質管理が実施されていることを保証しています。

P- 2 **TANG 24206** 2/17.5Nm NEW ENGLAND 100% RWS Extrafine Merino Wool

50col

2220216 ¥15,000 ¥16,500

着丈 F56/B61 身巾 54

50col

2220034 ¥16,700 ¥18,370

着丈 57 身巾 56

52col

2220322 ¥18,500 ¥20,350

サムホール付
着丈 F55/B65 身巾 77

素材	2/17.5Nm NEW ENGLAND 100% RWS Extrafine Merino Wool								納期	2024年9月下旬～10月中旬			展示会NO	24206	PAGE	2
品番	2220216		2220034		2220322								「 RWS Wool 」 とは、Responsible Wool Standard（レスポンシブル ウール スタンダード）の略です。 羊と土地の管理を実践した農場で生産された羊毛原料がその後の最終製品に至るまですべての製造工程において、正しく、間違いなく使われ、管理されているかのトレーサビリティを証明する国際的な認証基準です。動物の人道的な扱い、土地の健康、健全なサプライチェーンの構築など認証のための4つの柱があり、全ての製造工程において審査を受け、認証を取得することにより、RWSウールと認定されます。			
STYLE NO	KB-24W-T6		KB-24W-T7		KB-24W-T8											
上代 税抜/税込	**¥15,000** ¥16,500		**¥16,700** ¥18,370		**¥18,500** ¥20,350											
Made in China	着丈 F56/B61 身巾 54		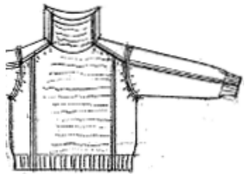 着丈 57 身巾 56		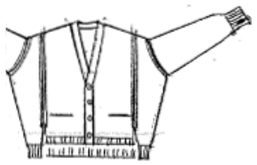 サムホール付 着丈 F55/B65 身巾 77											
品質	WOOL 100% （ RWS Extrafine Merino Wool 100% ）		WOOL 100% （ RWS Extrafine Merino Wool 100% ）		WOOL 100% （ RWS Extrafine Merino Wool 100% ）											
ｸﾞﾗﾝﾄﾞｶﾗｰ	配色	発注数	配色	発注数	配色	発注数										
14 ﾁｬｺｰﾙ																
20 ｾｲｼﾞ																
42 DKﾌﾞﾗｳﾝ																
50 LTﾍﾞｰｼﾞｭ																
52 ｸﾞﾚｰｼﾞｭ																
62 DKｵﾚﾝｼﾞ																
TOTAL																

P- 3 **TANG 24206** 1/2.6Nm SHEPHERD AIR 3G 1ply RWS Wool x Recycled Nylon

50col

2220217 ¥16,500 ¥18,150 着丈 F56/B62 身巾 56

50col

2220035 ¥22,000 ¥24,200 着丈 F59/B66 身巾 57

素材	1/2.6Nm SHEPHERD AIR 3G 1ply RWS Wool x Recycled Nylon							
品番	2220217		2220035					
STYLE NO	KB-24W-T9		KB-24W-T10					
上代 税抜/税込	¥16,500 ¥18,150		¥22,000 ¥24,200					
Made in China	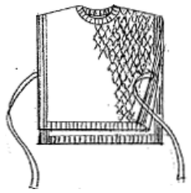 着丈 F56/B62 身巾 56		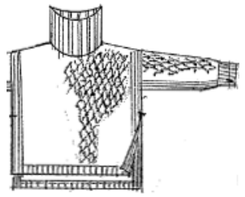 着丈 F59/B66 身巾 57					
品質	ウール 80% (RWS ウール100%) ナイロン 20% (リサイクルナイロン100%)		ウール 80% (RWS ウール100%) ナイロン 20% (リサイクルナイロン100%)					
ｸﾞﾗﾝﾄﾞｶﾗｰ	配色	発注数	配色	発注数				
50 LTﾍﾞｰｼﾞｭ								
52 ｸﾞﾚｰｼﾞｭ								
62 DKｵﾚﾝｼﾞ								
93 ﾈｲﾋﾞｰ								
TOTAL								

納期	2024年9月下旬～10月中旬	展示会NO	24206	PAGE	3

「 RWS Wool 」 とは、Responsible Wool Standard（レスポンシブル ウール スタンダード）の略です。 羊と土地の管理を実践した農場で生産された羊毛原料がその後の最終製品に至るまですべての製造工程において、正しく、間違いなく使われ、管理されているかのトレーサビリティを証明する国際的な認証基準です。動物の人道的な扱い、土地の健康、健全なサプライチェーンの構築など認証のための4つの柱があり、全ての製造工程において審査を受け、認証を取得することにより、RWSウールと認定されます。

GRS（Global Recycled Standard）認証とは、リサイクルされた材料の使用を増やすことを目的に、2008 年に Control Union Certifications によって策定された国際的な自主基準です。最終製品に含まれる原材料の20%にリサイクル材料が含まれているかどうかを審査するRCS（Recycled Claim Standard）に加えて、社会面、環境面、化学面を審査します。

【GRS認証は何を保証しているの？】

①製品（最終製品および中間材）のリサイクル含有物を検証
②生産段階で労働環境面、倫理面など責任ある社会的配慮がなされているか
③廃水管理やエネルギー使用などの環境的配慮や、有害化学物質を含む加工薬剤の排除などといった適切な化学物質管理が実施されていることを保証しています。

P- 4 **TANG 24206** 1/24Nm. ESKE ECO 3G 1ply Alpaca x Extrafine Merino Wool x Recycle Nylon

52col

2220214 ¥23,000 ¥25,300

着丈 57 身巾 54

52col

2220030 ¥27,000 ¥29,700

サムホール付
着丈 57 身巾 54

52col

2220320 ¥29,000 ¥31,900

サムホール付
着丈 56 身巾 54

素材	1/24Nm. ESKE ECO　Alpaca x Extrafine Merino Wool x Recycle Nylon　3G 1ply	納期	2024年9月下旬～10月中旬	展示会NO	24206	PAGE	4

品番	2220214	2220030	2220320
STYLE NO	CR-24W-T1	CR-24W-T2	CR-24W-T3
上代 税抜/税込	**¥23,000**　¥25,300	**¥27,000**　¥29,700	**¥29,000**　¥31,900
Made in China	着丈 57　身巾 54	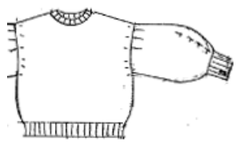 サムホール付　着丈 57　身巾 54	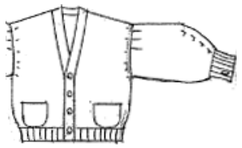 サムホール付　着丈 56　身巾 54
品質	WOOL 68% (Extrafine Merino Wool 100%) NYLON 28% (Recycle Nylon 100%) ALPACA 4%	WOOL 68% (Extrafine Merino Wool 100%) NYLON 28% (Recycle Nylon 100%) ALPACA 4%	WOOL 68% (Extrafine Merino Wool 100%) NYLON 28% (Recycle Nylon 100%) ALPACA 4%

【Extrafine Merino Wool】 メリノウールは、世界の天然繊維の中でも最高位の繊維の内の一つです。繊維の太さは、16.5～25ﾏｲｸﾛﾝで、太さによってランクがかわります（数値が小さいほど繊維が細くしなやか）。 今回使用しておりますエクストラファインメリノウールのは、18.5ﾏｲｸﾛﾝで最もランクの高い、スーパーエクストラファインメリノ（17.5～16.5ﾏｲｸﾛﾝ）に次ぐ上質なウールです。

「 **RWS** 」 とは、Responsible Wool Standard（レスポンシブル ウール スタンダード）の略です。 羊と土地の管理を実践した農場で生産された羊毛原料がその後の最終製品に至るまですべての製造工程において、正しく、間違いなく使われ、管理されているかのトレーサビリティを証明する国際的な認証基準です。動物の人道的な扱い、土地の健康、健全なサプライチェーンの構築など認証のための4つの柱があり、全ての製造工程において審査を受け、認証を取得することにより、RWSウールと認定されます。

ｸﾞﾗﾝﾄﾞｶﾗｰ	配色	発注数	配色	発注数	配色	発注数
12 DKｸﾞﾚｰ						
24 ｵﾘｰﾌﾞ						
52 ｸﾞﾚｰｼﾞｭ						
64 ｴﾝｼﾞ						
TOTAL						

P- 5　　**TANG　24206**

12col

2220213　¥24,000　¥26,400　強縮　着丈 95　身巾 58

2/9Nm. HERO　5G 1ply 天竺　上段:【 強縮 】 & 下段:【 WHOLEGARMENT 無縫製ニット 】

41col

2220319　¥27,000　¥29,700　強縮　着丈 95　身巾 59

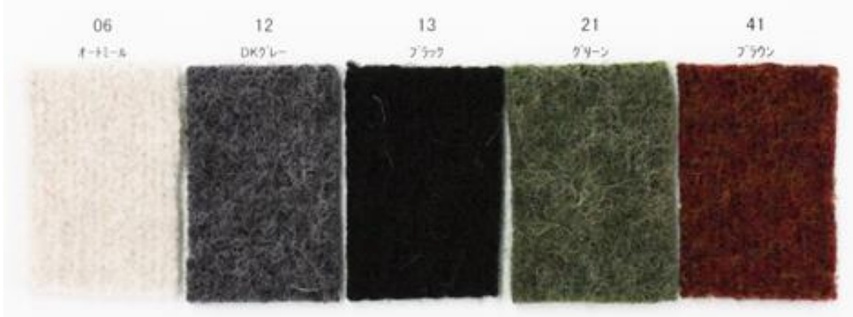

23col

2220215　¥13,500　¥14,850　求心編　5G 1ply 天竺 着丈 62 身巾 58

12col

2220033　¥15,300　¥16,830　5G 1ply 天竺 着丈 65 身巾 56.5

昨年カラー

2220321　¥16,800　¥18,480　5G 1ply 天竺 着丈 60 身巾 53

素材	2/9Nm. HERO　5G 1ply 天竺　【 強縮 】 & 【 WHOLEGARMENT 無縫製ニット 】								納期	2024年9月下旬～10月中旬			展示会NO	24206	PAGE	5
品番	2220213		2220319				2220215		2220033		2220321					
STYLE NO	AW-24W-T1		AW-24W-T2				KB-23W-T11 **継続**		KB-23W-T12 **継続**		KB-23W-T13 **継続**					
上代 税抜/税込	**¥24,000** ¥26,400		**¥27,000** ¥29,700				**¥13,500** ¥14,850		**¥15,300** ¥16,830		**¥16,800** ¥18,480					
左2型 Made in China 右3型 Made in Japan	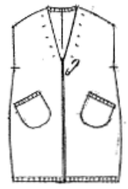 着丈 95　身巾 58		 着丈 95　身巾 59		←左2型【 強縮 】 右3型【 ホールガーメント 】→		 求心編 5G 1ply 天竺 着丈 62 身巾 58		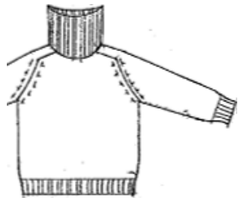 5G 1ply 天竺 着丈 65 身巾 56.5		 5G 1ply 天竺 着丈 60 身巾 53		【WHOLEGARMENT】 昨年ご好評をいただきましたこの3型は、縫い目のないホールガーメントという製法で仕上げています。縫い目を無くすことで着用時のツッパリ感がかなり軽減され、優しく体に馴染む着心地になっています。また、パーツごとのリンキングがほとんど必要がなくなることで生産工程を少なくすることができます。			
品質	WOOL 100%		WOOL 100%				WOOL 100%		WOOL 100%		WOOL 100%					
ｸﾞﾗﾝﾄﾞｶﾗｰ	配色	発注数	配色	発注数			配色	発注数	配色	発注数	配色	発注数				
06 ｵｰﾄﾐｰﾙ																
12 DKｸﾞﾚｰ																
13 ﾌﾞﾗｯｸ																
21 ｸﾞﾘｰﾝ																
41 ﾌﾞﾗｳﾝ																
TOTAL																

P- 6　　**TANG　24206**　　1/14Nm　SHEPHERD+　12G 1ply・7G 2ply　RWS Wool　x　Recycled Nylon

無地
63col

2220018　¥15,700　¥17,270　着丈 CB23+60　身巾 62

無地
63col

2220312　¥16,500　¥18,150　着丈 CB16+54　身巾 60

BD18
col

2220019　¥16,700　¥18,370

脇裾アシンメトリー
着丈 F76/B80　身巾 63

BD17col

無地02col

2220020　¥20,000　¥22,000　着丈F63/B66　身巾 62

無地13col

素材	1/14Nm SHEPHERD+ 12G 1ply・7G 2ply RWS Wool x Recycled Nylon							
品番	2220018		2220312		2220019		2220020	
STYLE NO	MT-24W-G17		MT-24W-G15		MT-24W-G16		MT-24W-G18	
上代 税抜/税込	**¥15,700** ¥17,270		**¥16,500** ¥18,150		**¥16,700** ¥18,370		**¥20,000** ¥22,000	
Made in China	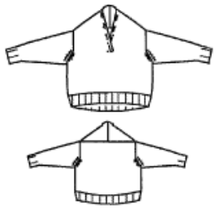 着丈 CB23+60 身巾 62		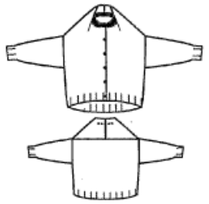 着丈 CB16+54 身巾 60		脇裾左右ｱｼﾝﾒﾄﾘｰ 着丈 F76/B80 身巾 63		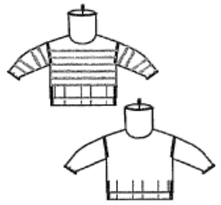 着丈F63/B66 身巾 62	
品質	ウール 80%（RWS ウール100%） ナイロン 20%（リサイクルナイロン100%）		ウール 80%（RWS ウール100%） ナイロン 20%（リサイクルナイロン100%）		ウール 80%（RWS ウール100%） ナイロン 20%（リサイクルナイロン100%）		ウール 80%（RWS ウール100%） ナイロン 20%（リサイクルナイロン100%）	
ｸﾞﾗﾝﾄﾞｶﾗｰ	配色	発注数	配色	発注数	配色	発注数	配色	発注数
02 オフホワイト	無地		無地		無地		無地	
13 ﾌﾞﾗｯｸ	無地		無地		無地		無地	
15 ｸﾞﾚｰｼﾞｭ	無地		無地		無地		無地	
31 イエロー	無地		無地		無地		無地	
63 レッド	無地		無地		無地		無地	
BD16 オフホワイトxﾌﾞﾗｯｸ							ﾎﾞｰﾀﾞｰ	
BD17 ﾌﾞﾗｯｸxオフホワイト							ﾎﾞｰﾀﾞｰ	
BD18 オフホワイトxﾌﾞﾗｯｸ					ﾎﾞｰﾀﾞｰ			
BD19 オフホワイトxｸﾞﾚｰｼﾞｭ					ﾎﾞｰﾀﾞｰ			
TOTAL								

納期	2024年9月下旬～10月中旬	展示会NO	24206	PAGE	6

「 RWS Wool 」とは、Responsible Wool Standard（レスポンシブル ウール スタンダード）の略です。羊と土地の管理を実践した農場で生産された羊毛原料がその後の最終製品に至るまですべての製造工程において、正しく、間違いなく使われ、管理されているかのトレーサビリティを証明する国際的な認証基準です。動物の人道的な扱い、土地の健康、健全なサプライチェーンの構築など認証のための4つの柱があり、全ての製造工程において審査を受け、認証を取得することにより、RWSウールと認定されます。

GRS（Global Recycled Standard）認証とは、リサイクルされた材料の使用を増やすことを目的に、2008 年に Control Union Certifications によって策定された国際的な自主基準です。最終製品に含まれる原材料の20%にリサイクル材料が含まれているかどうかを審査するRCS（Recycled Claim Standard）に加えて、社会面、環境面、化学面を審査します。

【GRS認証は何を保証しているの？】

①製品（最終製品および中間材）のリサイクル含有物を検証
②生産段階で労働環境面、倫理面など責任ある社会的配慮がなされているか
③廃水管理やエネルギー使用などの環境的配慮や、有害化学物質を含む加工薬剤の排除などといった適切な化学物質管理が実施されていることを保証しています。

P- 7 **TANG 24206**

2/24Nm Racoon x Mink x Wool 1ply

06col

2220016 ¥18,500 ¥20,350 着丈 62 身巾 64

25col

2220311 ¥19,000 ¥20,900 着丈 F59B63 身巾 63

12col

2220017 ¥22,000 ¥24,200 着丈 F62/B72 身巾 60

素材	2/24Nm Racoon x Mink x Wool 12G 1ply						納期	2024年9月下旬～10月中旬	展示会NO	24206	PAGE	7
品番	2220016		2220311		2220017							
STYLE NO	MT-23W-G1 継続		MT-23W-G3 継続		MT-24W-G14							
上代 税抜/税込	¥18,500 ¥20,350		¥19,000 ¥20,900		¥22,000 ¥24,200							
Made in China	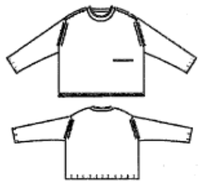 着丈 62 身巾 64		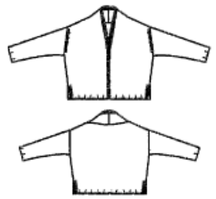 着丈 F59B63 身巾 63		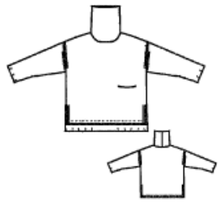 着丈 F62/B72 身巾 60							
品質	毛 40%（ﾗｸｰﾝ 75% ﾐﾝｸ 25%） ﾅｲﾛﾝ 25% ﾚｰﾖﾝ 20% ｳｰﾙ 15%		毛 40%（ﾗｸｰﾝ 75% ﾐﾝｸ 25%） ﾅｲﾛﾝ 25% ﾚｰﾖﾝ 20% ｳｰﾙ 15%		毛 40%（ﾗｸｰﾝ 75% ﾐﾝｸ 25%） ﾅｲﾛﾝ 25% ﾚｰﾖﾝ 20% ｳｰﾙ 15%							
ｸﾞﾗﾝﾄﾞｶﾗｰ	配色	発注数	配色	発注数	配色	発注数						
06 オートミール												
12 Dｸﾞﾚｰ												
25 ｸﾞﾚｰｸﾞﾘｰﾝ												
33 ﾏｽﾀｰﾄﾞ												
44 ﾓｶ												
73 ｵｰﾙﾄﾞﾛｰｽﾞ												
TOTAL												

TANG 24206

1/3Nm CROFTER ECO Alpaca x RWS Extrafine Wool x Recycled Nylon（ x Lambswool x Cotton Tweed ）

11col

2220210 ¥21,000 ¥23,100

1.5G 2ply 着丈 F58/B62 身巾 54

06col

2220021 ¥21,000 ¥23,100

地柄 3G 1ply 着丈 F61B68 身巾 66

25col

2220313 ¥22,000 ¥24,200

3G 1ply 着丈 F56/B62 身巾 60

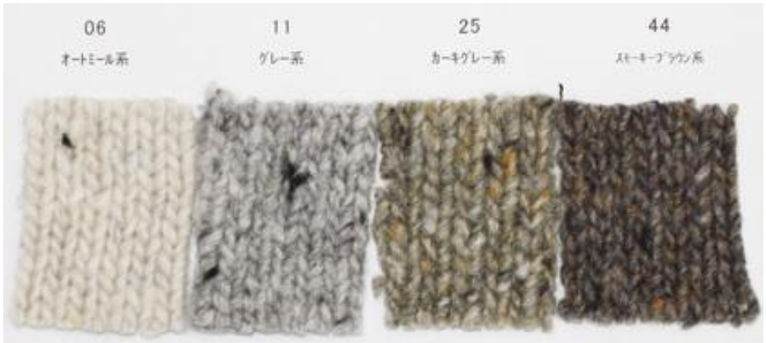

素材	1/3Nm CROFTER ECO Alpaca x RWS Extrafine Wool x Recycled Nylon （ x Lambswool x Cotton Tweed ）	納期	2024年9月下旬～10月中旬	展示会NO	24206	PAGE	8

品番	2220210	2220021	2220313			
STYLE NO	KB-24W-G19	KB-23W-G13 **継続**	KB-24W-G20			
上代 税抜/税込	**¥21,000** ¥23,100	**¥21,000** ¥23,100	**¥22,000** ¥24,200			
Made in China	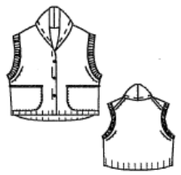 1.5G 2ply 着丈 F58/B62 身巾 54	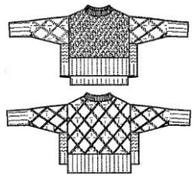 地柄 3G 1ply 着丈 F61B68 身巾 66	3G 1ply 着丈 F56/B62 身巾 60			
品質	ｳｰﾙ 65% (RWS Extrafine Merino Wool) ﾅｲﾛﾝ 30% (Recycled Nylon) ｱﾙﾊﾟｶ 5%	ｳｰﾙ 65% (RWS Extrafine Merino Wool) ﾅｲﾛﾝ 30% (Recycled Nylon) ｱﾙﾊﾟｶ 5%	ｳｰﾙ 65% (RWS Extrafine Merino Wool) ﾅｲﾛﾝ 30% (Recycled Nylon) ｱﾙﾊﾟｶ 5%			

ｸﾞﾗﾝﾄﾞｶﾗｰ	配色	発注数	配色	発注数	配色	発注数						
06												
ｵｰﾄﾐｰﾙ系												
11												
ｸﾞﾚｰ系												
25												
ｶｰｷｸﾞﾚｰ系												
44												
ｽﾓｰｷｰﾌﾞﾗｳﾝ系												
TOTAL												

【Extrafine Merino Wool】 メリノウールは、世界の天然繊維の中でも最高位の繊維の内の一つです。繊維の太さは、16.5～25ﾏｲｸﾛﾝで、太さによってランクがかわります（数値が小さいほど繊維が細くしなやか）。 今回使用しておりますエクストラファインメリノウールのは、18.5ﾏｲｸﾛﾝで最もランクの高い、スーパーエクストラファインメリノ（17.5～16.5ﾏｲｸﾛﾝ）に次ぐ上質なウールです。

「 **RWS Wool** 」とは、Responsible Wool Standard（レスポンシブル ウール スタンダード）の略です。羊と土地の管理を実践した農場で生産された羊毛原料がその後の最終製品に至るまですべての製造工程において、正しく、間違いなく使われ、管理されているかのトレーサビリティを証明する国際的な認証基準です。動物の人道的な扱い、土地の健康、健全なサプライチェーンの構築など認証のための4つの柱があり、全ての製造工程において審査を受け、認証を取得することにより、RWSウールと認定されます。

GRS（Global Recycled Standard）認証とは、リサイクルされた材料の使用を増やすことを目的に、2008 年に Control Union Certifications によって策定された国際的な自主基準です。最終製品に含まれる原材料の20%にリサイクル材料が含まれているかどうかを審査するRCS（Recycled Claim Standard）に加えて、社会面、環境面、化学面を審査します。

【GRS認証は何を保証しているの？】

①製品（最終製品および中間材）のリサイクル含有物を検証
②生産段階で労働環境面、倫理面など責任ある社会的配慮がなされているか
③廃水管理やエネルギー使用などの環境的配慮や、有害化学物質を含む加工薬剤の排除などといった適切な化学物質管理が実施されていることを保証しています。

P- 9　　**TANG　24206**

上段: **太コーデュロイ**　　製品洗い　/　下段: **コットンウールツイル 起毛**

15col

2225413　¥14,500　¥15,950

脇丈 90　股上 34.5　股下 55
W巾 ｺﾞﾑ70～109　ﾜﾀﾘ巾 38.5
裾巾 18

13col

2225414　¥15,000　¥16,500

脇丈 92　股上 30　股下 55
W巾 ｺﾞﾑ70～106 渡巾 46.5
裾巾 17.5

上段: 太コーデュロイ

下段: コットンウールツイル 起毛

2225607　¥14,500　¥15,950

ﾎﾟｹｯﾄ付
着丈 CB68/N.P～前丈63　身巾 72

全て13col

2225504　¥19,000　¥20,900

着丈 CB112　身巾 68

2225412　¥13,500　¥14,850

2225607,2225412
Set up

脇丈 90　股上 39　股下 50.5
W巾 ｺﾞﾑ66～106 渡巾 51
裾巾 34

素材	左: **太コーデュロイ** 製品洗い / 右: **コットンウールツイル 起毛**						納期	2024年9月下旬～10月中旬		展示会NO	24206	PAGE	9
品番	2225413		2225414				品番	2225607	2225504		2225412		
STYLE NO	MT-23W-G19 **継続**		MT-24W-G4				STYLE NO	MT-24W-G1	MT-24W-G2		MT-24W-G3		
上代 税抜/税込	**¥14,500** ¥15,950		**¥15,000** ¥16,500				上代 税抜/税込	**¥14,500** ¥15,950	**¥19,000** ¥20,900		**¥13,500** ¥14,850		
太コーデュロイ 製品洗い Made in China	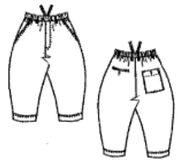 脇丈 90 股上 34.5 股下 55 W巾 ｺﾞﾑ70～109 ﾜﾀﾘ巾 38.5 裾巾 18		 脇丈 92 股上 30 股下 55 W巾 ｺﾞﾑ70～106 渡巾 46.5 裾巾 17.5				コットンウール ツイル 起毛 Made in China	 ﾎﾟｹｯﾄ付 着丈 CB68/N.P～前丈63 身巾 72		 着丈 CB112 身巾 68		 脇丈 90 股上 39 股下 50.5 W巾 ｺﾞﾑ66～106 渡巾 51 裾巾 34			
品質	コットン 100%		コットン 100%				品質	コットン 90% ウール 10%	コットン 90% ウール 10%		コットン 90% ウール 10%		
ｸﾞﾗﾝﾄﾞｶﾗｰ	配色	発注数	配色	発注数			ｸﾞﾗﾝﾄﾞｶﾗｰ	配色	発注数	配色	発注数	配色	発注数
03							13						
ｴｸﾘｭ							ﾌﾞﾗｯｸ						
13							15						
ﾌﾞﾗｯｸ							ｸﾞﾚｰｼﾞｭ						
15							17						
ｸﾞﾚｰｼﾞｭ							ｱｲｽｸﾞﾚｰ						
44							23						
ﾓｶ							ｶｰｷ						
TOTAL							TOTAL						

P- 10 **TANG 24206**

コットン ウール 度甘RIB

2225014 ¥9,000 ¥9,900 着丈 65 身巾 43

2225015 ¥9,300 ¥10,230 着丈 65 身巾 43

2225307 ¥9,800 ¥10,780 着丈 CB/S.P～63 身巾 46

全て14col

素材	コットン ウール 度甘RIB						納期	2024年9月下旬～10月中旬	展示会NO	24206	PAGE	10
品番	2225014		2225015		2225307							
STYLE NO	MT-24W-G8		MT-24W-G9		MT-24W-G10							
上代 税抜/税込	¥9,000 ¥9,900		¥9,300 ¥10,230		¥9,800 ¥10,780							
Made in China	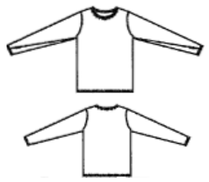 着丈 65 身巾 43		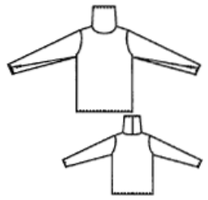 着丈 65 身巾 43		着丈 CB/S.P～63 身巾 46							
品質	コットン 90% ウール 10%		コットン 90% ウール 10%		コットン 90% ウール 10%							
ｸﾞﾗﾝﾄﾞｶﾗｰ	配色	発注数	配色	発注数	配色	発注数						
02 ｵﾌﾎﾜｲﾄ												
13 ﾌﾞﾗｯｸ												
14 ﾁｬｺｰﾙ												
31 ｲｴﾛｰ												
63 ﾚｯﾄﾞ												
TOTAL												

P- 11 TANG 24206

2/45Nm SEMI WORSTED YARN 12G

2220024 ¥15,500 ¥17,050

2WAY前後逆
12G(1+1ply)天竺 着丈 60 身巾 70 93col

2220025 ¥14,500 ¥15,950

12G(2ply)針抜き 着丈 F61/B72 身巾 59 93col

↑
裏側

←93col→

↑
裏側

93col

2220026 ¥15,000 ¥16,500

12G(1+1ply)袋ｼﾞｬｶﾞｰﾄﾞ
リバーシブル 着丈 58 身巾 55

2220315 ¥15,600 ¥17,160

12G(1+1ply)袋ｼﾞｬｶﾞｰﾄﾞ
リバーシブル 着丈 55 身巾 45

2220401 ¥16,700 ¥18,370

12G(2ply)天竺 ﾎﾞﾄﾑ丈 80
ｳｴｽﾄ巾 64ｺﾞﾑ 股上 30

素材	2/45Nm SEMI WORSTED 12G								納期	2024年9月下旬～10月中旬			展示会NO	24206	PAGE	11
品番	2220024		2220025		2220026		2220315		2220401							
STYLE NO	KB-24W-H12		KB-24W-H13		KB-24W-H14		KB-24W-H15		KB-24W-H16							
上代 税抜/税込	¥15,500 ¥17,050		¥14,500 ¥15,950		¥15,000 ¥16,500		¥15,600 ¥17,160		¥16,700 ¥18,370							
Made in China	2WAY前後逆 12G(1+1ply)天竺 着丈 60 身巾 70		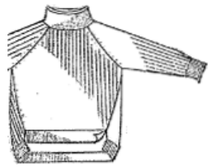 12G(2ply)針抜き 着丈 F61/B72 身巾 59		12G(1+1ply)袋ｼﾞｬｶﾞｰﾄﾞ リバーシブル 着丈 58 身巾 55		12G(1+1ply)袋ｼﾞｬｶﾞｰﾄﾞ リバーシブル 着丈 55 身巾 45		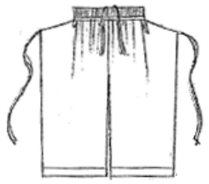 12G(2ply)天竺 ﾎﾞﾄﾑ丈 80 ｳｴｽﾄ巾 64ｺﾞﾑ 股上 30							
品質	ウール 50% ナイロン 30% アクリル 20%		ウール 50% ナイロン 30% アクリル 20%		ウール 50% ナイロン 30% アクリル 20%		ウール 50% ナイロン 30% アクリル 20%		ウール 50% ナイロン 30% アクリル 20%							
ｸﾞﾗﾝﾄﾞｶﾗｰ	配色	発注数	配色	発注数	配色	発注数	配色	発注数	配色	発注数						
03 ｵﾌｼﾛ																
11 ｸﾞﾚｰ					ｵﾌｼﾛ x ｸﾞﾚｰ		ｵﾌｼﾛ x ｸﾞﾚｰ									
13 ﾌﾞﾗｯｸ																
33 ﾏｽﾀｰﾄﾞ					ｵﾌｼﾛ x ﾏｽﾀｰﾄﾞ		ｵﾌｼﾛ x ﾏｽﾀｰﾄﾞ									
41 ﾌﾞﾗｳﾝ					ｵﾌｼﾛ x ﾌﾞﾗｳﾝ		ｵﾌｼﾛ x ﾌﾞﾗｳﾝ									
93 ﾈｲﾋﾞｰ					ｵﾌｼﾛ x ﾈｲﾋﾞｰ		ｵﾌｼﾛ x ﾈｲﾋﾞｰ									
TOTAL																

P- 12　　**TANG　24206**

2/24Nm RACCOON WOOL　12G 1ply 天竺

2220023　¥23,000 ¥25,300　着丈 56　身巾 60

2220314　¥23,000 ¥25,300　着丈 56.5　身巾 53

2220211　¥23,000 ¥25,300

2WAY前後逆
着丈 57.5　身巾 70

↓　前後逆　↓

2220022　¥25,000 ¥27,500　着丈 64 身巾 60

全て 40col

素材	2/24Nm RACCOON WOOL 12G 1ply 天竺								納期	2024年9月下旬～10月中旬			展示会NO	24206	PAGE	12
品番	2220023		2220314		2220211		2220022									
STYLE NO	AW-24W-H1		AW-24W-H2		AW-24W-H3		AW-23A-H9 **継続**									
上代 税抜/税込	**¥23,000** ¥25,300		**¥23,000** ¥25,300		**¥23,000** ¥25,300		**¥25,000** ¥27,500									
Made in China	着丈 56 身巾 60		着丈 56.5 身巾 53		2WAY前後逆 着丈 57.5 身巾 70		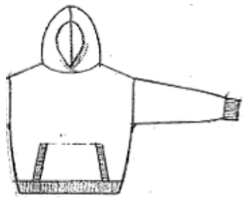 着丈 64 身巾 60									
品質	毛 30%(ラクーン 100%) レーヨン 30% ナイロン 30% ウール 10%		毛 30%(ラクーン 100%) レーヨン 30% ナイロン 30% ウール 10%		毛 30%(ラクーン 100%) レーヨン 30% ナイロン 30% ウール 10%		毛 30%(ラクーン 100%) レーヨン 30% ナイロン 30% ウール 10%									
ｸﾞﾗﾝﾄﾞｶﾗｰ	配色	発注数	配色	発注数	配色	発注数	配色	発注数								
10 ﾗｲﾄｸﾞﾚｰ																
40 ﾗｲﾄﾌﾞﾗｳﾝ																
41 ﾌﾞﾗｳﾝ																
81 ﾊﾟｰﾌﾟﾙ																
92 ﾀｰｺｲｽﾞﾌﾞﾙｰ																
TOTAL																

TANG 24206

2/18Nm PURE WOOL 7G･9G

2220317 ¥23,000 ¥25,300

7G 2ply 天竺 着丈 60 身巾 55 11col

2220029 ¥22,000 ¥24,200

9G1ply天竺Xスカシ柄
着丈 59 身巾 56.5

←33col→

2220318 ¥22,500 ¥24,750

9G1ply天竺 着丈 58 身巾 54

33col

2220212 ¥22,000 ¥24,200

9G1ply天竺X片畦表
着丈 F57/B64 身巾 45

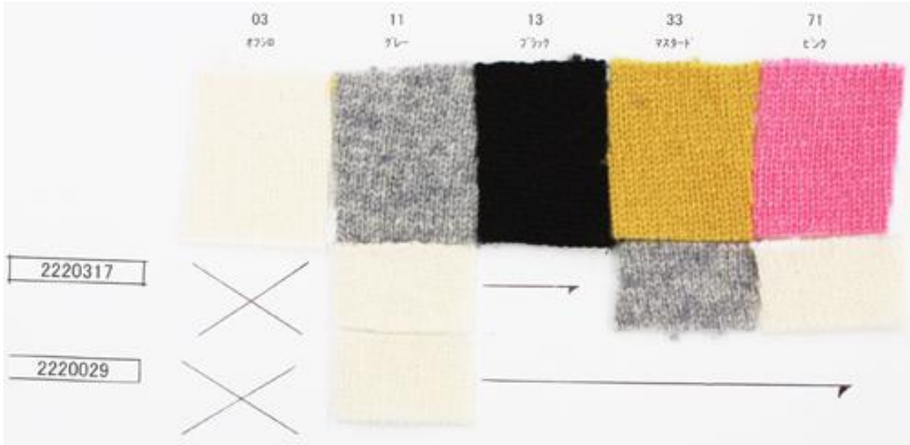

素材	2/18Nm PURE WOOL 7G･9G								納期	2024年9月下旬～10月中旬			展示会NO	24206	PAGE	13
品番	2220317		2220029		2220318		2220212									
STYLE NO	CR-24W-H8		CR-24W-H9		CR-24W-H10		CR-24W-H11									
上代 税抜/税込	**¥23,000** ¥25,300		**¥22,000** ¥24,200		**¥22,500** ¥24,750		**¥22,000** ¥24,200									
Made in China	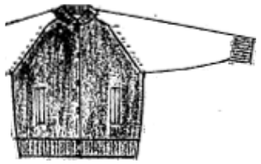 7G 2ply 天竺 着丈 60 身巾 55		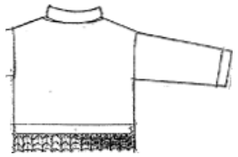 9G1ply天竺Xｽｶｼ柄 着丈 59 身巾 56.5		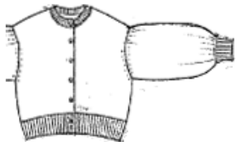 9G1ply天竺 着丈 58 身巾 54		9G1ply天竺X片畦表 着丈 F57/B64 身巾 45									
品質	WOOL 100%		WOOL 100%		WOOL 100%		WOOL 100%									
ｸﾞﾗﾝﾄﾞｶﾗｰ	配色	発注数	配色	発注数	配色	発注数	配色	発注数								
03 オﾌｼﾛ																
11 ｸﾞﾚｰ	x オﾌｼﾛ		x オﾌｼﾛ													
13 ﾌﾞﾗｯｸ	x オﾌｼﾛ		x オﾌｼﾛ													
33 ﾏｽﾀｰﾄﾞ	x ｸﾞﾚｰ		x オﾌｼﾛ													
71 ﾋﾟﾝｸ	x オﾌｼﾛ		x オﾌｼﾛ													
TOTAL																

P- 14 **TANG 24206** 1/2.8Nm SATURN 3G 1ply 天竺

20col

2220027 ¥22,000 ¥24,200 着丈 54 身巾 52

20col

2220316 ¥23,000 ¥25,300 着丈 52 身巾 52

20col

↓BD40

2220028 ¥24,000 ¥26,400 着丈 63 身巾 59

素材	1/2.8Nm SATURN 3G 1ply 天竺								納期	2024年9月下旬～10月中旬			展示会NO	24206	PAGE	14
品番	2220027		2220316		2220028											
STYLE NO	CR-24W-H4		CR-24W-H5		CR-24W-H6(BD)/H7(無地)											
上代 税抜/税込	**¥22,000** ¥24,200		**¥23,000** ¥25,300		**¥24,000** ¥26,400											
Made in China	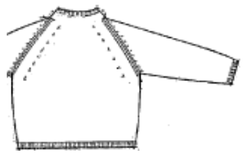 着丈 54 身巾 52		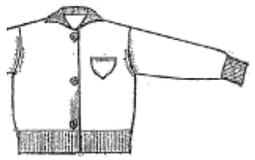 着丈 52 身巾 52		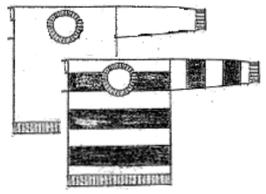 着丈 63 身巾 59											
品質	ｱﾙﾊﾟｶ 45% ﾅｲﾛﾝ 31% ｳｰﾙ 14% ﾚｰﾖﾝ 10%		ｱﾙﾊﾟｶ 45% ﾅｲﾛﾝ 31% ｳｰﾙ 14% ﾚｰﾖﾝ 10%		ｱﾙﾊﾟｶ 45% ﾅｲﾛﾝ 31% ｳｰﾙ 14% ﾚｰﾖﾝ 10%											
ｸﾞﾗﾝﾄﾞｶﾗｰ	配色	発注数	配色	発注数	配色	発注数										
10 ﾗｲﾄｸﾞﾚｰ	無地		無地		無地											
12 ﾀﾞｰｸｸﾞﾚｰ	無地		無地		無地											
13 ﾌﾞﾗｯｸ	無地		無地		無地											
20 ﾗｲﾄｸﾞﾘｰﾝ	無地		無地		無地											
40 ﾗｲﾄﾌﾞﾗｳﾝ	無地		無地		無地											
70 ﾗｲﾄﾋﾟﾝｸ	無地		無地		無地											
BD12 ﾀﾞｰｸｸﾞﾚｰxﾗｲﾄｸﾞﾚｰ					ﾎﾞｰﾀﾞｰ											
BD20 ﾗｲﾄｸﾞﾘｰﾝxﾀﾞｰｸｸﾞﾚｰ					ﾎﾞｰﾀﾞｰ											
BD40 ﾗｲﾄﾌﾞﾗｳﾝxﾀﾞｰｸｸﾞﾚｰ					ﾎﾞｰﾀﾞｰ											
BD70 ﾗｲﾄﾋﾟﾝｸxﾗｲﾄﾌﾞﾗｳﾝ					ﾎﾞｰﾀﾞｰ											
TOTAL																

¡ TANG !

'24-'25 Early Spring Collection 〈 24206 ES 〉

受注枚数	枚
受注上代	
受注下代	

la pelote inc .

〒651-0088 神戸市中央区小野柄通 3丁目1-15 小野柄通鈴木ビル3F

TEL 078(230)2678 FAX 078(230)2680 HP http://www.lapelote.co.jp

P- 15(ES-1)　**TANG**　**24206ES**

2225019ES　¥9,700　¥10,670　着丈 F63　身巾 72　08col

21s/2　度詰 ミニ裏毛　製品洗い　継続素材

2225310ES　¥12,500　¥13,750　着丈 CB88　身巾 72　12col

12col

2225503ES　¥13,000　¥14,300　着丈 F115B118　身巾 60

25col

2225411ES　¥9,800　¥10,780

脇丈 93　股上 34　股下 58
ｳｴｽﾄ巾 72～115ｺﾞﾑ
ﾜﾀﾘ巾 38 裾巾 13

素材	21s/2 度詰 ミニ裏毛　製品洗い　継続素材								納期	2024年12月中旬～12月下旬			展示会NO	24206ES	PAGE	15(ES-1)
品番	2225019ES		2225310ES		2225503ES		2225411ES									
STYLE NO	MT-21W-G13ES 継続		MT-21W-G14ES 継続		MT-23W-G26ES 継続		MT-23W-G25ES 継続									
上代 税抜/税込	¥9,700	¥10,670	¥12,500	¥13,750	¥13,000	¥14,300	¥9,800	¥10,780								
Made in China	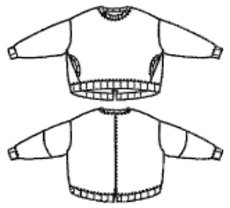 着丈 F63　身巾 72		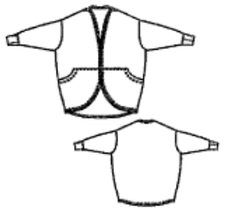 着丈 CB88　身巾 72		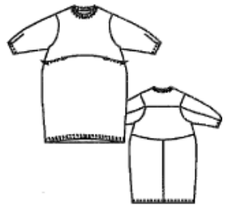 着丈 F115B118　身巾 60		脇丈 93　股上 34　股下 58 ｳｴｽﾄ巾 72～115ｺﾞﾑ ﾜﾀﾘ巾 38　裾巾 13									
品質	COTTON　100%		COTTON　100%		COTTON　100%		COTTON　100%									
ｸﾞﾗﾝﾄﾞｶﾗｰ	配色	発注数	配色	発注数	配色	発注数	配色	発注数								
08 ｴｸﾘｭﾍﾞｰｼﾞｭ																
12 Dｸﾞﾚｰ																
13 ﾌﾞﾗｯｸ																
15 ｸﾞﾚｰｼﾞｭ																
25 ｸﾞﾘｰﾝｸﾞﾚｰ																
TOTAL																

P- 16(ES-2)　**TANG**　**24206ES**

21S/- 綿x麻xポリエステル パイル　製品洗い

2225016ES　¥12,700　¥13,970

着丈 F63/B68　身巾 60

2225308ES　¥15,300　¥16,830

脇丈 63.5/CB68　身巾 66

全て15col

2225410ES　¥13,800　¥15,180

脇丈90　股上38　股下48
ｳｴｽﾄ巾70～1110ｺﾞﾑ
ﾜﾀﾘ巾38.5 裾巾18

素材	21S/- 綿x麻xポリエステル パイル　製品洗い						納期	2024年12月中旬～12月下旬	展示会NO	24206ES	PAGE	16(ES-2)
品番	2225016ES		2225308ES		2225410ES							
STYLE NO	MT-24W-G11ES		MT-24W-G12ES		MT-24W-G13ES							
上代 税抜/税込	**¥12,700** ¥13,970		**¥15,300** ¥16,830		**¥13,800** ¥15,180							
Made in China	着丈 F63/B68 身巾 60		脇丈 63.5/CB68 身巾 66		脇丈90 股上38 股下48 ｳｴｽﾄ巾70～1110ｺﾞﾑ ﾜﾀﾘ巾38.5 裾巾18							
品質	本体:綿 72% ﾎﾟﾘｴｽﾃﾙ 15% 麻 13% リブ部分:綿 85% 麻 15%		本体:綿 72% ﾎﾟﾘｴｽﾃﾙ 15% 麻 13% リブ部分:綿 85% 麻 15%		綿 72% ﾎﾟﾘｴｽﾃﾙ 15% 麻 13%							
ｸﾞﾗﾝﾄﾞｶﾗｰ	配色	発注数	配色	発注数	配色	発注数						
03 ｷﾅﾘ												
11 ｸﾞﾚｰ												
14 ﾁｬｺｰﾙ												
15 ｸﾞﾚｰｼﾞｭ												
TOTAL												

P- 17(ES-3)　**TANG**　**24206ES**　　上段: 40/- タイプライター　製品洗い / 下段: 12oz 綿デニム(col 94, 95) ・11.5oz 綿ツイル(col 00,13)

02col

2225608ES　¥13,000　¥14,300

着丈 CB74/BN.P～68　身巾 64

左肩ボタン開き

02col

2225609ES　¥14,000　¥15,400

着丈 CB76/FN.P～75　身巾まわり 155

上段: 40/- タイプライター

下段: 12oz 綿デニム(col 94, 95) ・11.5oz 綿ツイル(col 00,13)

13col

2225415ES　¥14,000　¥15,400

脇丈90　股上34.5　股下55　ｳｴｽﾄ巾70～109ｺﾞﾑ ﾜﾀﾘ巾38.5裾巾18

94col

2225416ES　¥15,000　¥16,500

脇丈 93.5　股上 36　股下 54　ｳｴｽﾄ巾70～108ｺﾞﾑ ﾜﾀﾘ巾 40 裾巾 23.5

↓95col

↑2225415ESとセットアップ

←00col

2225311ES　¥15,300　¥16,830

着丈 CB62　身巾ﾏﾜﾘ 139

素材	左： **40/- タイプライター** 製品洗い ／ 右： **12oz 綿デニム**(col 94, 95) **・11.5oz 綿ツイル**(col 00,13)	納期	2024年12月中旬～12月下旬	展示会NO	24206ES	PAGE	17(ES-3)

品番	2225608ES		2225609ES			
STYLE NO	MT-24W-G5ES		MT-24W-G6ES			
上代 税抜/税込	**¥13,000** ¥14,300		**¥14,000** ¥15,400			
40/- タイプライター 製品洗い Made in China	 着丈 CB74/BN.P～68 身巾 64		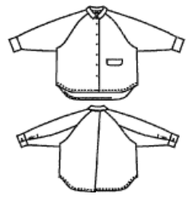 着丈 CB76/FN.P～75 身巾まわり 155			
品質	COTTON 100%		COTTON 100%			
ｸﾞﾗﾝﾄﾞｶﾗｰ	配色	発注数	配色	発注数		
02 ｵﾌﾎﾜｲﾄ						
05 ｷﾅﾘ						
13 ﾌﾞﾗｯｸ						
50 Lﾍﾞｰｼﾞｭ						
TOTAL						

品番	2225415ES		2225416ES		2225311ES			
STYLE NO	MT-23W-G16ES **継続**		MT-23W-G15ES **継続**		MT-24W-G7ES			
上代 税抜/税込	**¥14,000** ¥15,400		**¥15,000** ¥16,500		**¥15,300** ¥16,830			
12oz 綿デニム (col 94, 95) 11.5oz 綿ツイル (col 00,13) Made in China	 脇丈90 股上34.5 股下55 ｳｴｽﾄ巾70～109ｺﾞﾑ ﾜﾀﾘ巾38.5 裾巾18		 脇丈 93.5 股上 36 股下 54 ｳｴｽﾄ巾70～108ｺﾞﾑ ﾜﾀﾘ巾 40 裾巾 23.5		 着丈 CB62 身巾ﾏﾜﾘ 139			
品質	COTTON 100%		COTTON 100%		COTTON 100%			
ｸﾞﾗﾝﾄﾞｶﾗｰ	配色	発注数	配色	発注数	配色	発注数		
00 ﾎﾜｲﾄ								
13 ﾌﾞﾗｯｸ								
94 ｲﾝﾃﾞｨｺﾌﾞﾙｰ ﾌﾞﾘｰﾁ								
95 ｲﾝﾃﾞｨｺﾞ								
TOTAL								

P- 18(ES-4)　**TANG　24206ES**

2225208ES　¥9,700 ¥10,670　着丈 F62/B71　身巾 72　51col

BROS　パイル裏毛　SUPIMA　COTTON　製品洗い　継続素材

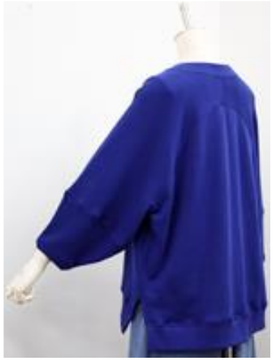

2225017ES　¥10,000 ¥11,000　着丈 F60/B67　身巾 64

←91col→

2225018ES　¥10,500 ¥11,550　着丈 F62/B65　身巾 60

2225309ES　¥11,000 ¥12,100　着丈 CB64　身巾 64　51col

2225315ES　¥11,000 ¥12,100　着丈 F68B74　身巾 92　51col

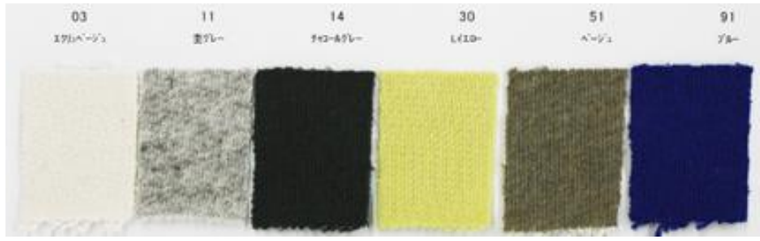

素材	BROS パイル裏毛 SUPIMA COTTON 製品洗い 継続素材								納期	2024年12月中旬～12月下旬			展示会NO	24206ES	PAGE	18(ES-4)
品番	2225208ES		2225017ES		2225018ES		2225309ES		2225315ES							
STYLE NO	MT-23W-G24ES 継続		MT-22W-G18ES 継続		MT-19W-G8ES 継続		MT-19W-G9ES 継続		MT-23W-G28ES継続							
上代 税抜/税込	¥9,700 ¥10,670		¥10,000 ¥11,000		¥10,500 ¥11,550		¥11,000 ¥12,100		¥11,000 ¥12,100							
Made in China	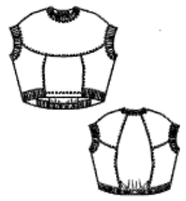 着丈 F62/B71 身巾 72		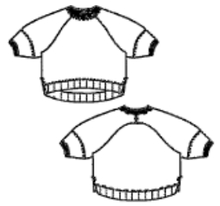 着丈 F60/B67 身巾 64		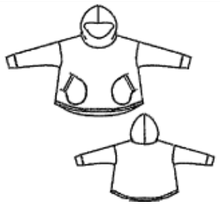 着丈 F62/B65 身巾 60		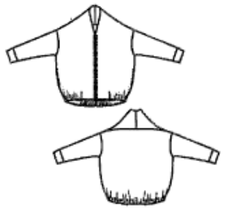 着丈 CB64 身巾 64		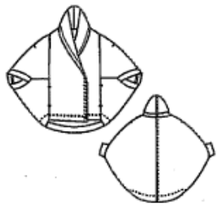 着丈 F68B74 身巾 92							
品質	COTTON 100%		COTTON 100%		COTTON 100%		COTTON 100%		COTTON 100%							
ｸﾞﾗﾝﾄﾞｶﾗｰ	配色	発注数	配色	発注数	配色	発注数	配色	発注数	配色	発注数						
03 エｸﾘｭﾍﾞｰｼﾞｭ																
11 杢ｸﾞﾚｰ																
14 ﾁｬｺｰﾙｸﾞﾚｰ																
30 Lｲｴﾛｰ																
51 ﾍﾞｰｼﾞｭ																
91 ﾌﾞﾙｰ																
TOTAL																

P- 19(ES-5)　**TANG**　**24206ES**

上段: **起毛 ミニ裏毛**　/　下段: **ムラ糸サージストレッチ**

2225024ES　¥15,000　¥16,500　着丈 F54/B64　身巾 86

↑ 05col ↑

2225025ES　¥16,700　¥18,370　着丈 F70/B78　身巾 65

B05col ↑

2225026ES　¥16,500　¥18,150　着丈 55　身巾 60

←無地05col

B05col ↓

2225314ES　¥16,800　¥18,480　着丈 F53/B65　身巾 B70

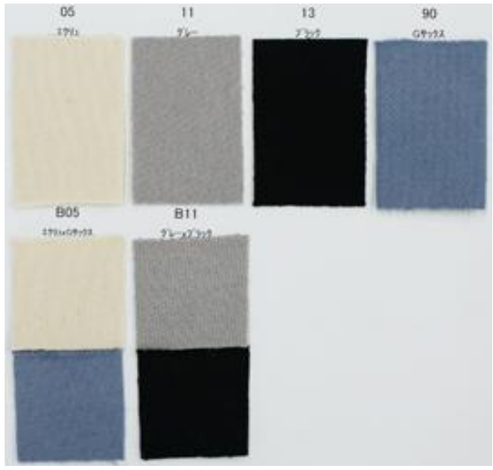

B05col

2225419ES　¥22,000　¥24,200

ﾎﾞﾄﾑ丈 84 ウエスト巾 33～48ｺﾞﾑ
ﾋｯﾌﾟ巾 52

素材	左: 起毛 ミニ裏毛 / 右: ムラ糸サージストレッチ								納期	2024年12月中旬～12月下旬	展示会NO	24206ES	PAGE	19(ES-5)
品番	2225024ES		2225025ES		2225026ES		2225314ES				品番	2225419ES		
STYLE NO	AW-24ES-T1		AW-24ES-T2		AW-24ES-T3		AW-24ES-T4				STYLE NO	AW-24ES-T5		
上代 税抜/税込	¥15,000 ¥16,500		¥16,700 ¥18,370		¥16,500 ¥18,150		¥16,800 ¥18,480				上代 税抜/税込	¥22,000 ¥24,200		
起毛 ミニ裏毛 Made in China	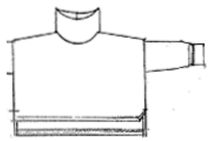 着丈 F54/B64 身巾 86		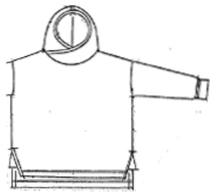 着丈 F70/B78 身巾 65		 着丈 55 身巾 60		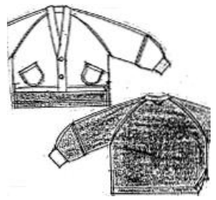 着丈 F53/B65 身巾 B70				ムラ糸サージ ストレッチ Made in China	 ﾎﾞﾄﾑ丈 84 ｳｴｽﾄ巾 33～48ｺﾞﾑ ﾋｯﾌﾟ巾 52		
品質	COTTON 100%		COTTON 100%		COTTON 100%		COTTON 100%				品質	コットン 95% ポリウレタン 5%		
ｸﾞﾗﾝﾄﾞｶﾗｰ	配色	発注数	配色	発注数	配色	発注数	配色	発注数			ｸﾞﾗﾝﾄﾞｶﾗｰ			
05 ｴｸﾘｭ	無地		無地		無地		無地				12 ｶｰｷｸﾞﾚｰ			
11 ｸﾞﾚｰ	無地		無地		無地		無地				13 ﾌﾞﾗｯｸ			
13 ﾌﾞﾗｯｸ	無地		無地		無地		無地				24 ｵﾘｰﾌﾞ			
90 Gｻｯｸｽ	無地		無地		無地		無地				55 ｷｬﾒﾙ			
B05 ｴｸﾘｭxGｻｯｸｽ					ｴｸﾘｭ x Gｻｯｸｽ		ｴｸﾘｭ x Gｻｯｸｽ							
B11 ｸﾞﾚｰxﾌﾞﾗｯｸ					ｸﾞﾚｰ x ﾌﾞﾗｯｸ		ｸﾞﾚｰ x ﾌﾞﾗｯｸ							
TOTAL											TOTAL			

P- 20(ES-6)　**TANG　24206ES**

シジラサッカーストライプ　Cotton　100%

2225610ES　¥26,000　¥28,600

着丈 F72/B79　身巾 68

2225313ES　¥25,000　¥27,500

着丈 75　身巾 61

2225417ES　¥25,000　¥27,500

ﾎﾞﾄﾑ丈 83 ｳｴｽﾄまわり 64ｺﾞﾑ
ﾋｯﾌﾟ巾まわり 120

全て 10col

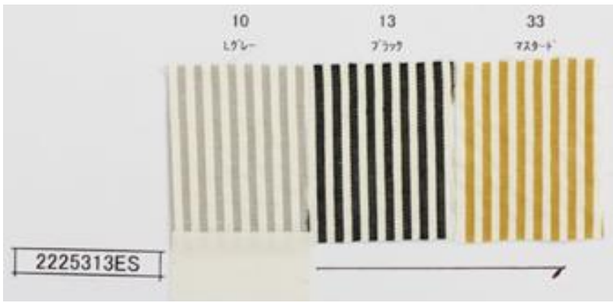

素材	シジラサッカーストライプ Cotton 100%						納期	2024年12月中旬～12月下旬	展示会NO	24206ES	PAGE	20(ES-6)
品番	2225610ES		2225313ES		2225417ES							
STYLE NO	CR-24W-H17ES		CR-24W-H18ES		CR-24W-H19ES							
上代 税抜/税込	**¥26,000** ¥28,600		**¥25,000** ¥27,500		**¥25,000** ¥27,500							
Made in China	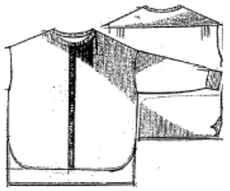 着丈 F72/B79 身巾 68		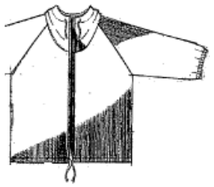 着丈 75 身巾 61		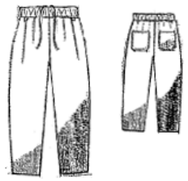 ﾎﾞﾄﾑ丈 83 ｳｴｽﾄまわり 64ｺﾞﾑ ﾋｯﾌﾟ巾まわり 120							
品質	ｺｯﾄﾝ 100%		本体：コットン 100% 別布：コットン 100%		本体：コットン 100% 裏地：コットン 100%							
ｸﾞﾗﾝﾄﾞｶﾗｰ	配色	発注数	配色	発注数	配色	発注数						
10 Lｸﾞﾚｰ												
13 ﾌﾞﾗｯｸ												
33 ﾏｽﾀｰﾄﾞ												
TOTAL												

P- 21(ES-7)　**TANG**　**24206ES**

上段：CTストレッチ ミニ裏毛　／　下段：コットンストレッチチノ

93col

2225021ES　¥13,200　¥14,520　着丈 60.5　身巾 57

93col

2225022ES　¥13,200　¥14,520　着丈 69.5　身巾 66

93col

2225418ES　¥16,500　¥18,150　着丈 60　身巾 60

52col

2225418ES　¥16,500　¥18,150

ﾎﾞﾄﾑ丈 89.5 ｳｴｽﾄまわり 68ｺﾞﾑ
ﾋｯﾌﾟ巾まわり 94

コットンストレッチチノ

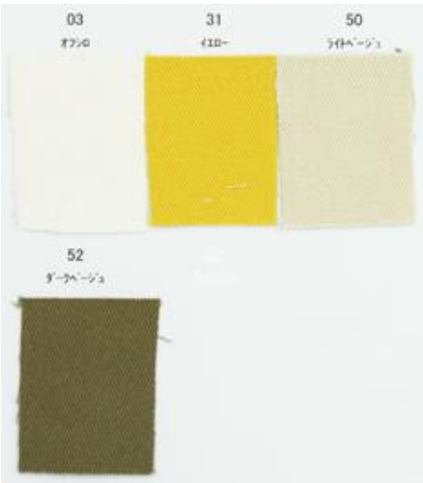

CTストレッチ ミニ裏毛

素材	左： CTストレッチ ミニ裏毛 ／ 右： コットンストレッチチノ								納期
品番	2225021ES		2225022ES		2225023ES				
STYLE NO	AW-24W-H20ES		AW-24W-H21ES		AW-24W-H22ES				
上代 税抜/税込	¥13,200 ¥14,520		¥13,200 ¥14,520		¥16,500 ¥18,150				
CTストレッチ ミニ裏毛 Made in China	 着丈 60.5 身巾 57		 着丈 69.5 身巾 66		 着丈 60 身巾 60				
品質	コットン 80% ポリエステル 15% ポリウレタン 5%		コットン 80% ポリエステル 15% ポリウレタン 5%		本体：コットン 80% ポリエステル 15% ポリウレタン 5% 別布(ﾌｰﾄﾞ裏等)：コットン 100%				
ｸﾞﾗﾝﾄﾞｶﾗｰ	配色	発注数	配色	発注数	配色	発注数			
04 ﾐﾙｸ									
11 ｸﾞﾚｰ									
33 ﾏｽﾀｰﾄﾞ									
93 ﾈｲﾋﾞｰ									
TOTAL									

2024年12月中旬～12月下旬	展示会NO	24206ES	PAGE	21(ES-7)

品番	2225418ES					
STYLE NO	AW-24W-H23ES					
上代 税抜/税込	¥16,500 ¥18,150					
コットン ストレッチ チノ Made in China	 ﾎﾞﾄﾑ丈 89.5 ｳｴｽﾄまわり 68ｺﾞﾑ ﾋｯﾌﾟ巾まわり 94					
品質	コットン 97% ポリウレタン 3%					
ｸﾞﾗﾝﾄﾞｶﾗｰ	配色	発注数				
03 ｵﾌｼﾛ						
31 ｲｴﾛｰ						
50 ﾗｲﾄﾍﾞｰｼﾞｭ						
52 ﾀﾞｰｸﾍﾞｰｼﾞｭ						
TOTAL						